



JUSTIÇA FEDERAL DE 1ª INSTÂNCIA  
SEÇÃO JUDICIÁRIA DE PERNAMBUCO

AV. RECIFE, 6250 – JUIQUIÁ – RECIFE/PE  
CEP:50781-000 FONE: 3229.6000 FAX: 3229.6115

PRÉDIO SEDE JFPE

JUSTIÇA FEDERAL DE PRIMEIRO GRAU EM PERNAMBUCO

PROJETO:  
2º PAVIMENTO DO EDIFÍCIO SEDE

AUTOR DO PROJETO:  
LEONARDO JOSÉ FINIZOLA DE VASCONCELOS

RESPONSÁVEL TÉCNICO:  
CARLOS MAURÍCIO JORDÃO D'OLIVEIRA

DESENHOS:  
- VISTAS ESQUADRIAS

CLIENTE:  
JUSTIÇA FEDERAL EM PERNAMBUCO

DATA: 28/08/2023

DESENHO: LEONARDO VASCONCELOS

PRANCHINHA Nº

ESCALA: 1/50

INFORMAÇÕES:

08/11

CONFERRIR COTAS NA OBRA

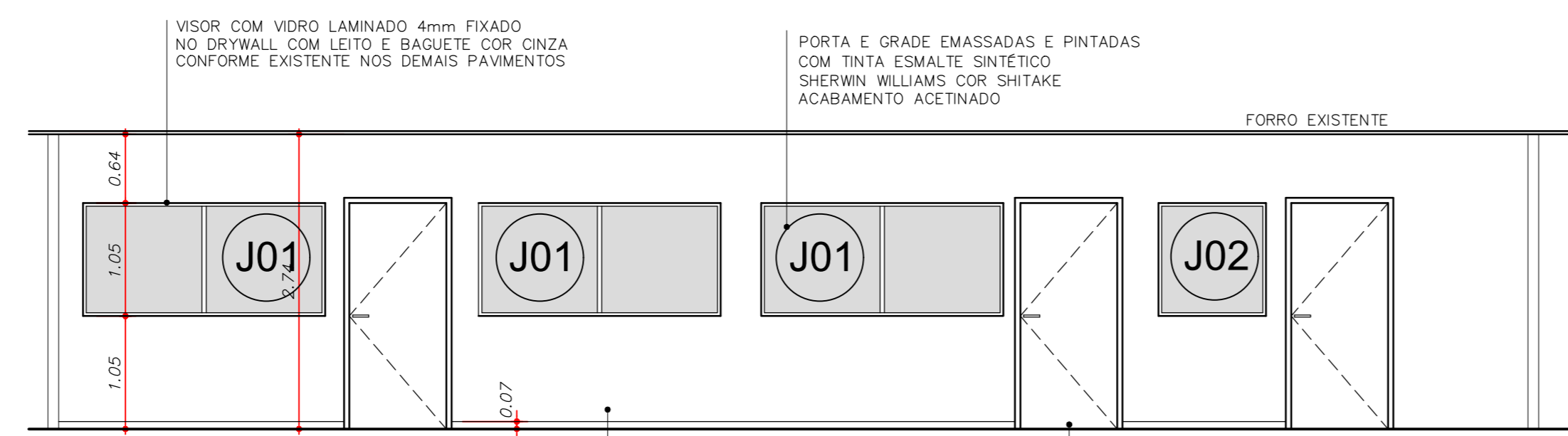

VISTA 01  
ESCALA 1/50

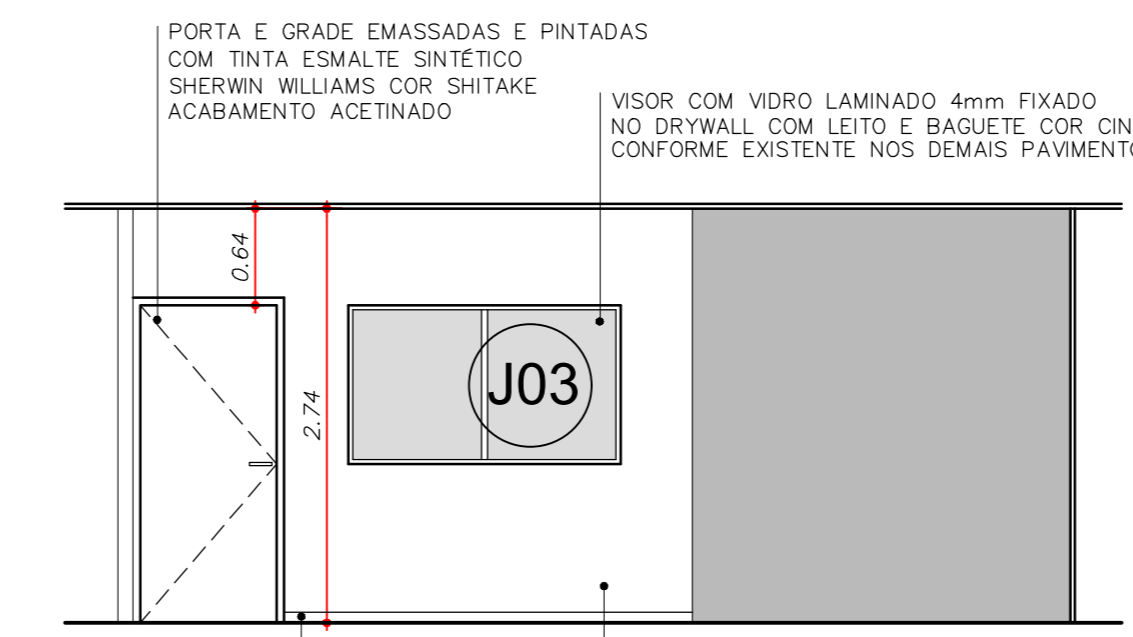

VISTA 02  
ESCALA 1/50

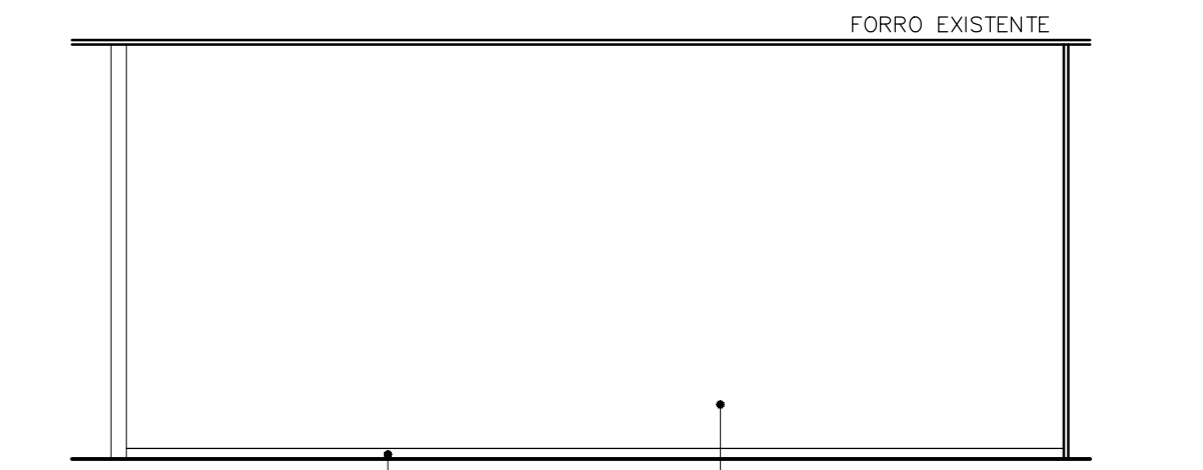

VISTA 03  
ESCALA 1/50

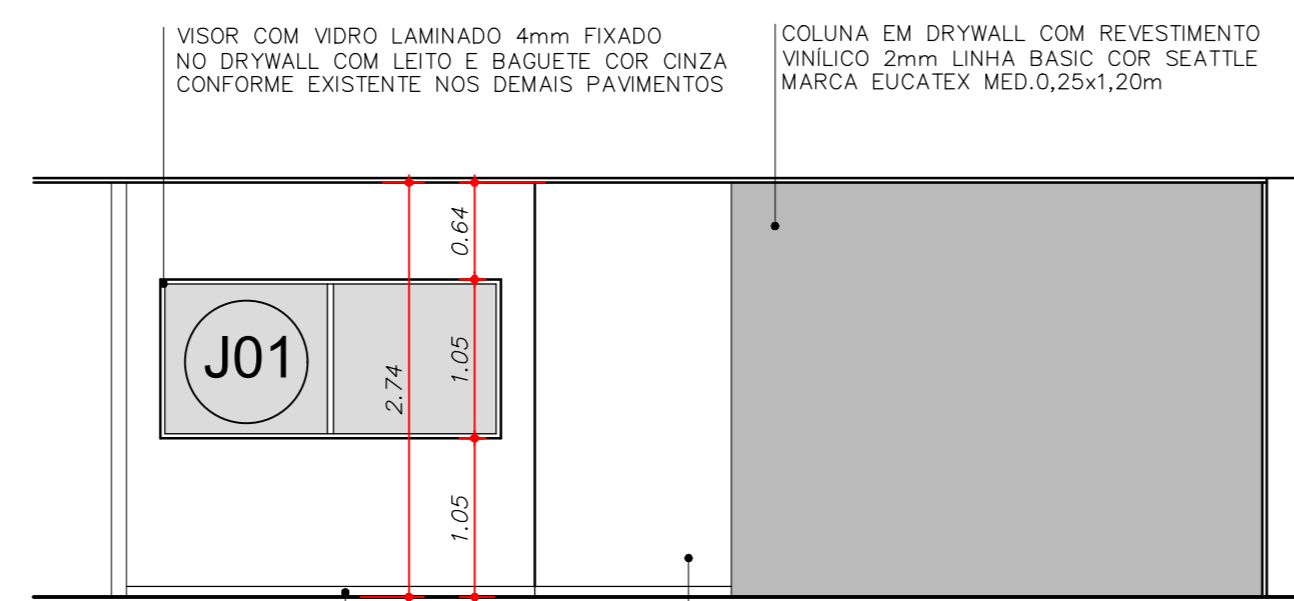

VISTA 04  
ESCALA 1/50

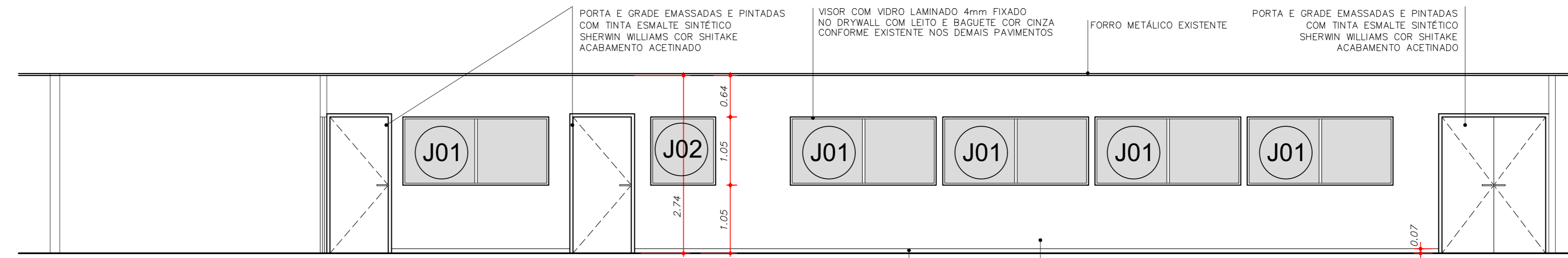

VISTA 05  
ESCALA 1/50

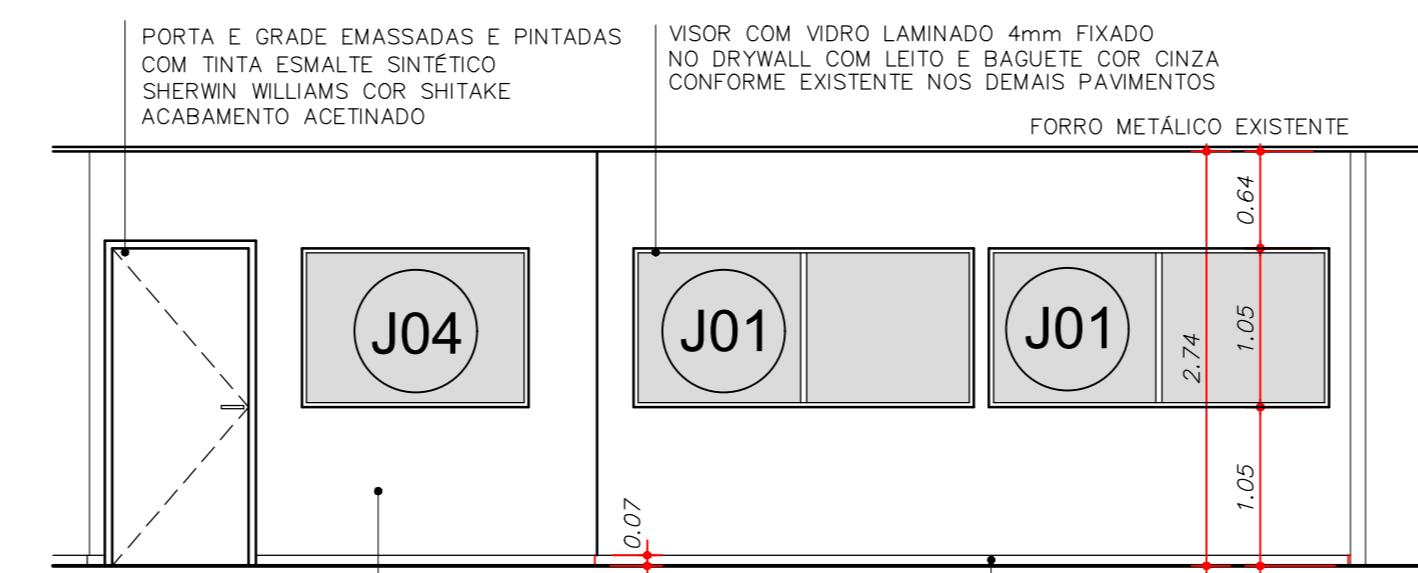

VISTA 06  
ESCALA 1/50

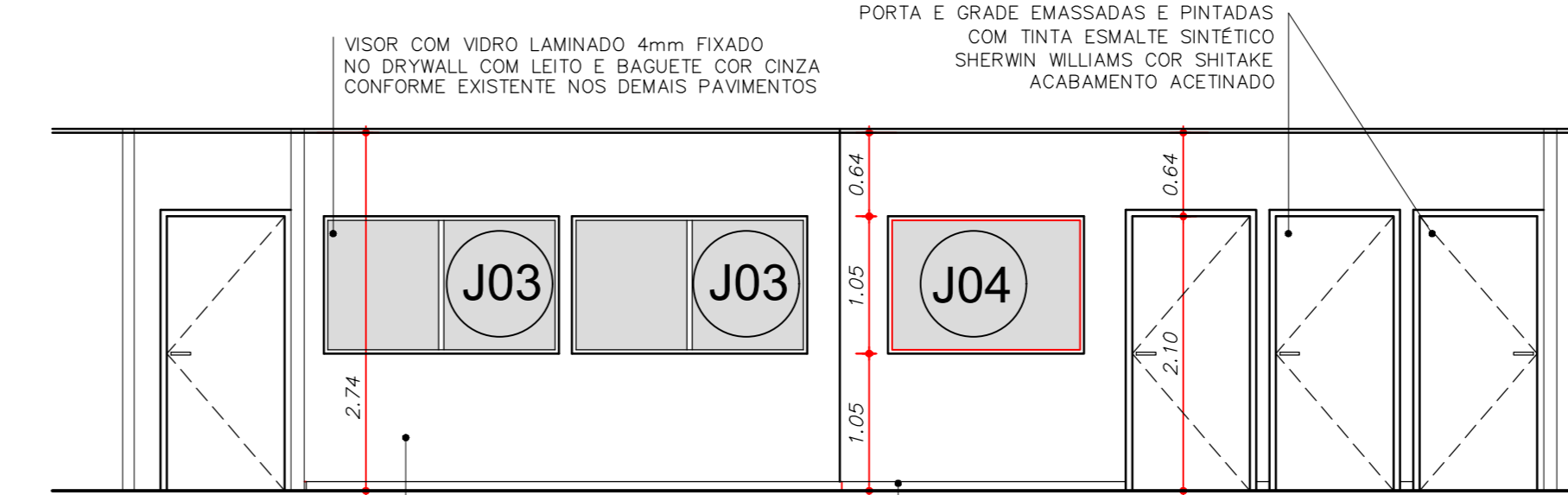

VISTA 07  
ESCALA 1/50