



**JUSTIÇA FEDERAL DE 1ª. INSTÂNCIA
SEÇÃO JUDICIÁRIA DE PERNAMBUCO**

AV. RECIFE, 6250 – JQUIÁ – RECIFE/PE
CEP:50781-000 FONE: 3229.6000 FAX: 3229.6115

PRÉDIO SEDE JFPE

JUSTIÇA FEDERAL DE PRIMEIRO GRAU EM PERNAMBUCO

PROJETO:
2º PAVIMENTO DO EDIFÍCIO SEDE

AUTOR DO PROJETO:
LEONARDO JOSÉ FINIZOLA DE VASCONCELOS

RESPONSÁVEL TÉCNICO:
CARLOS MAURÍCIO JORDÃO D'OLIVEIRA

DESENHOS:
- PLANTA BAIXA REVESTIMENTO DE PISO

CLIENTE:
JUSTIÇA FEDERAL EM PERNAMBUCO

DATA: 28/08/2023 DESENHO: LEONARDO VASCONCELOS PRANCHIA Nº

ESCALA: 1/100

INFORMAÇÕES: **03/11**

CONFERRIR COTAS NA OBRA

LEGENDA PISO:

- APLICAR REVESTIMENTO VINÍLICO 2mm LINHA BASIC MARCA EUCATEX MED.0,25x1,20m OU SIMILAR
- APLICAR CARPETE AQUECIDO EM MANTA BERBER POINT 920 100% POLIPROPILENO COR 797 CALCITE/ MARCA BELGOMEX OU SIMILAR
- MANTER PISO EXISTENTE

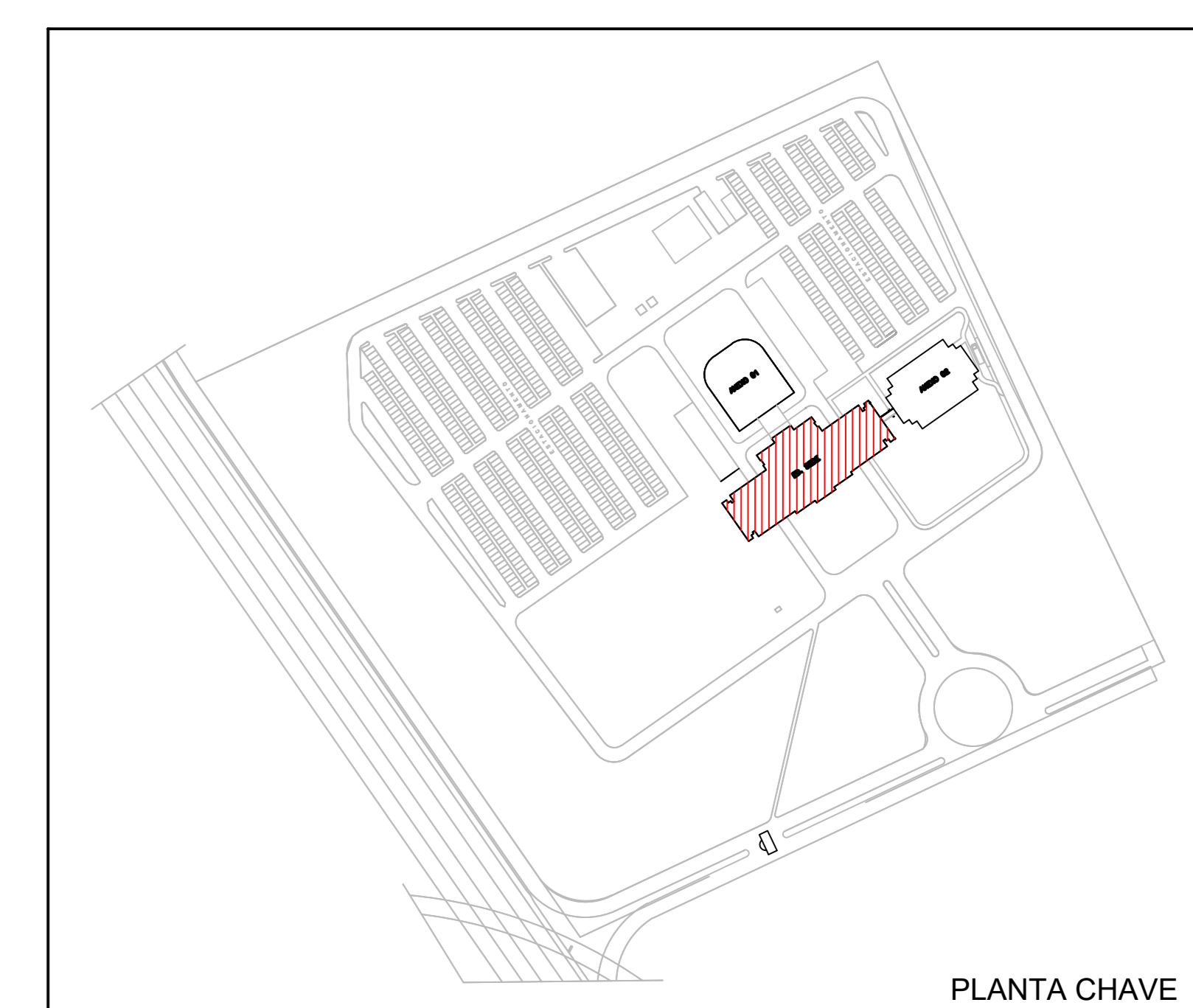
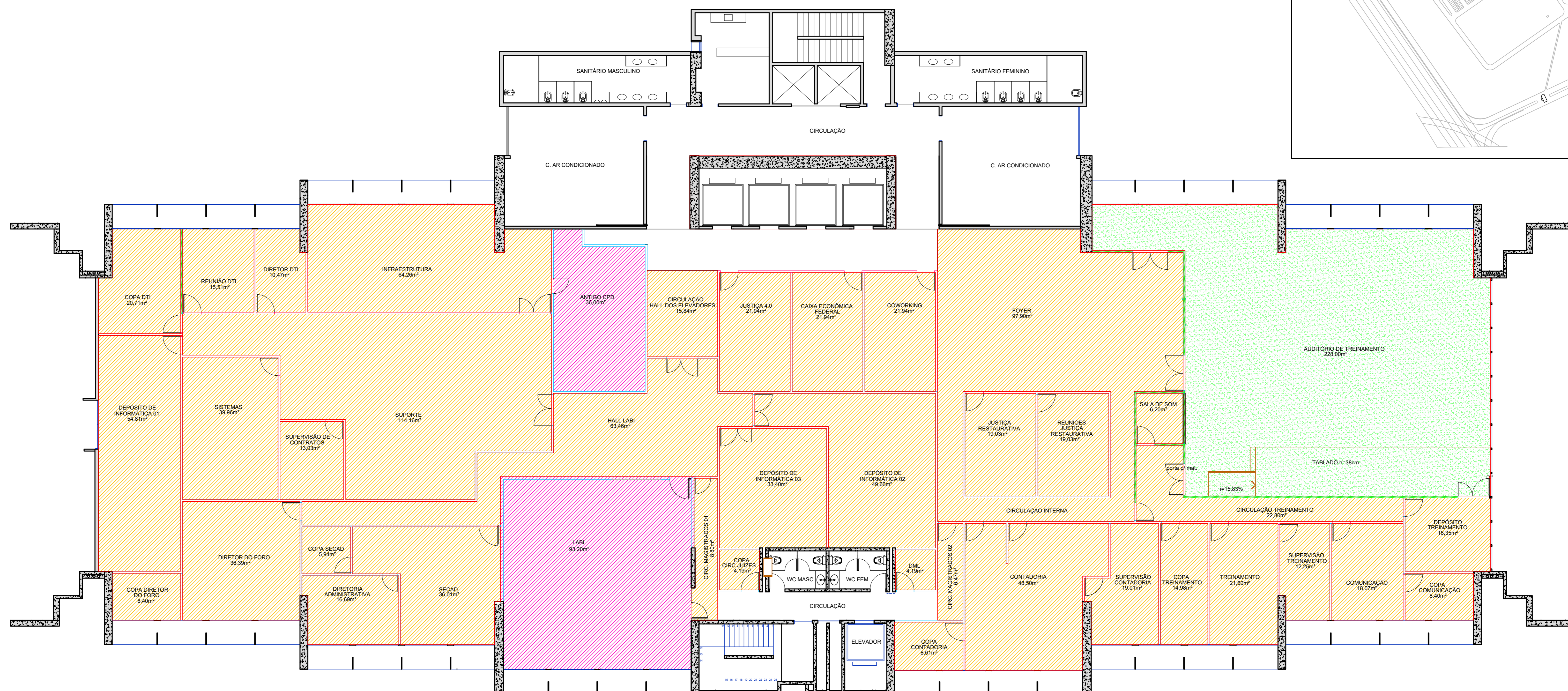

PLANTA BAIXA PISO-2º PAVTO.
ESCALA 1/100