



PROJETO SUBSEÇÃO JUDICIÁRIA DE ARCOVERDE

EQUIPE TÉCNICA/AUTORIA DO PROJETO:

Projetos de arquitetura /urbanismo: Mônica Antunes e Viviane Menezes

Projetos de engenharia: Lúcio Castelo Branco

Projeto de paisagismo: Joabe Rocha



CONSELHO DA JUSTIÇA FEDERAL
SECRETARIA DE GESTÃO DE OBRAS

OUT 2023

FICHA TÉCNICA

LOCALIZAÇÃO

Avenida Osvaldo Cruz, BR 232, nº 1328 – Bairro
São Miguel – Arcoverde/PE

DIMENSÕES DO TERRENO

9.982,11m²

65m x 153,6m

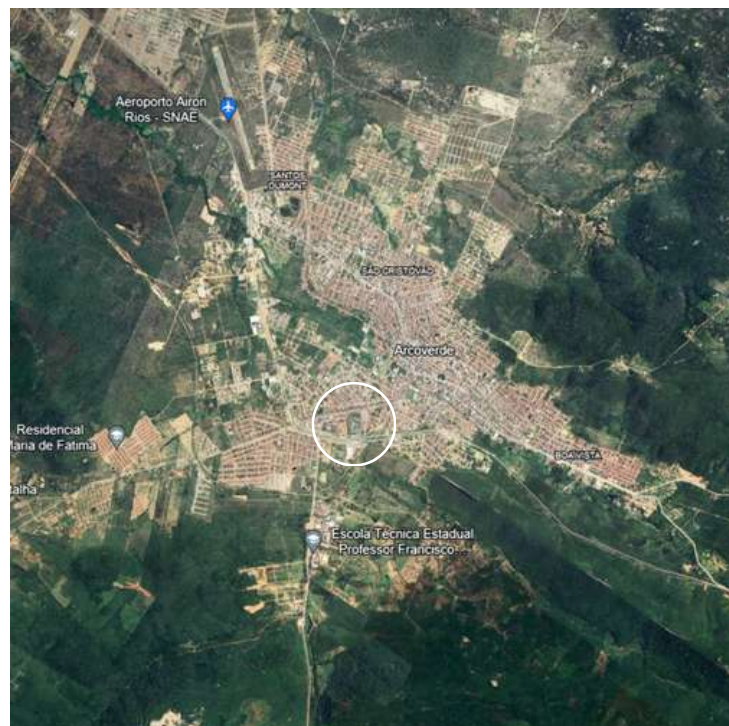

FICHA TÉCNICA E IMPLANTAÇÃO



DADOS DO PROJETO

Metragem total edificada: 1.598,22

- 1.071,60m² - Prédio principal
- 5.16,12 m² - Garagem
- 10,50 m² - Guarita

Número de pavimentos: 01

Equipe laboral total: 44 pessoas, dentre terceirizados, estagiários, magistrados e servidores

Estacionamento:

- 55 vagas (25 privadas, 30 gerais),
- 9 vagas motocicleta e
- 15 vagas no bicicletário

Capacidade máxima da recepção:

85 pessoas



PLANTA BAIXA TÉRREO







FACHADA FRONTAL

SUDESTE





ÁREA EXTERNA

Princípios projetuais:

- Tratamento da fachada com brises e cobogós para proteção solar
- Posição solar e clima influenciaram nas decisões arquitetônicas
- Paisagismo e integração dos espaços internos com os espaços externos, para humanização da edificação
- Pavimentação sustentável (permeável - blocos intertravados)
- Uso de pátio central - para desconpressão
- Espaço para amamentação e brinquedoteca (demanda do programa de necessidades)



JUSTIÇA FEDERAL



JUSTIÇA FEDERAL



JUSTIÇA FEDERAL





FACHADA LATERAL

SUDOESTE





FACHADA POSTERIOR

NOROESTE





FACHADA LATERAL

NORDESTE









HALL DE ENTRADA

34,22 m²

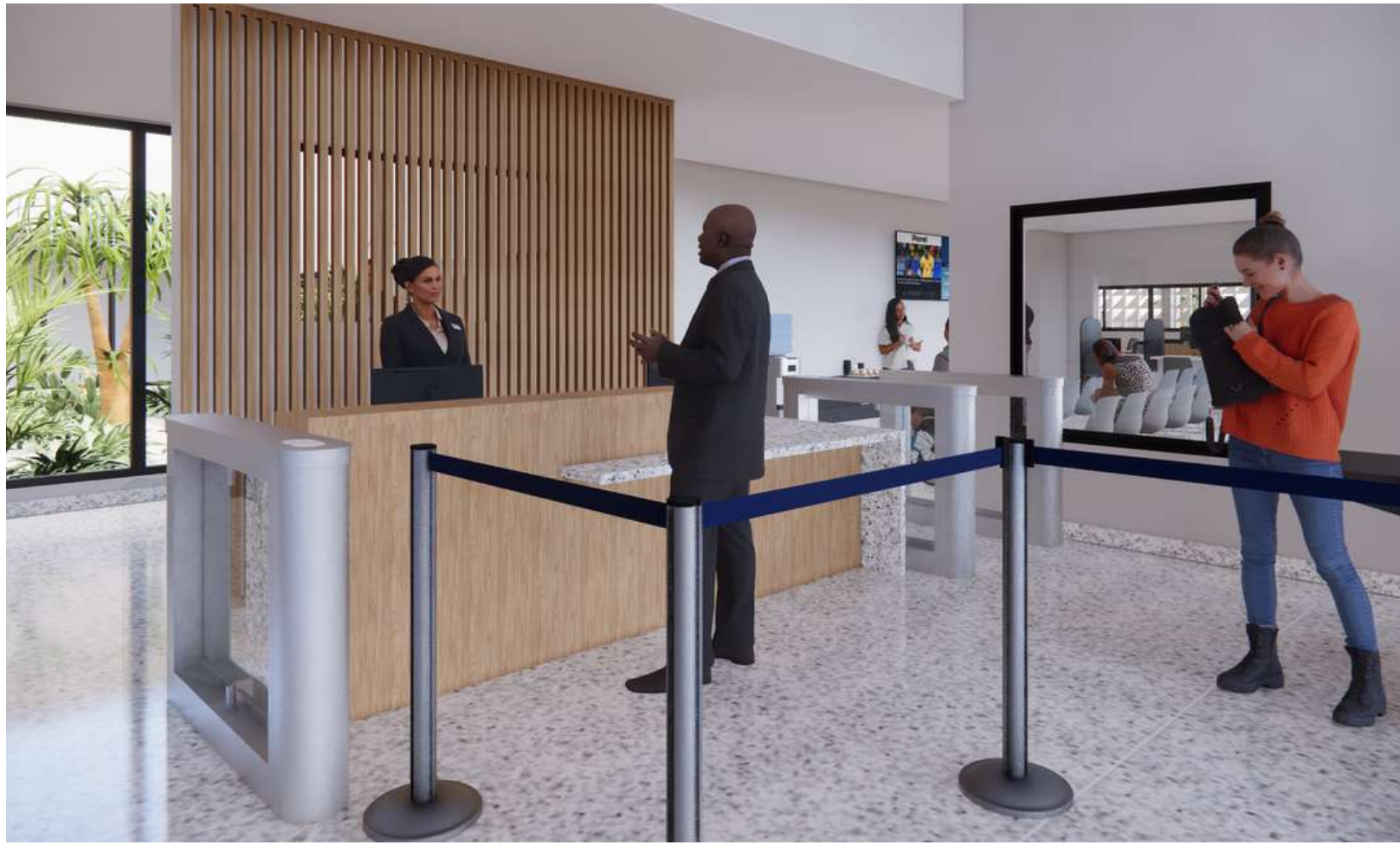

CIRCULAÇÃO PÚBLICO

25,35 m²

Uso de paisagismo e iluminação natural

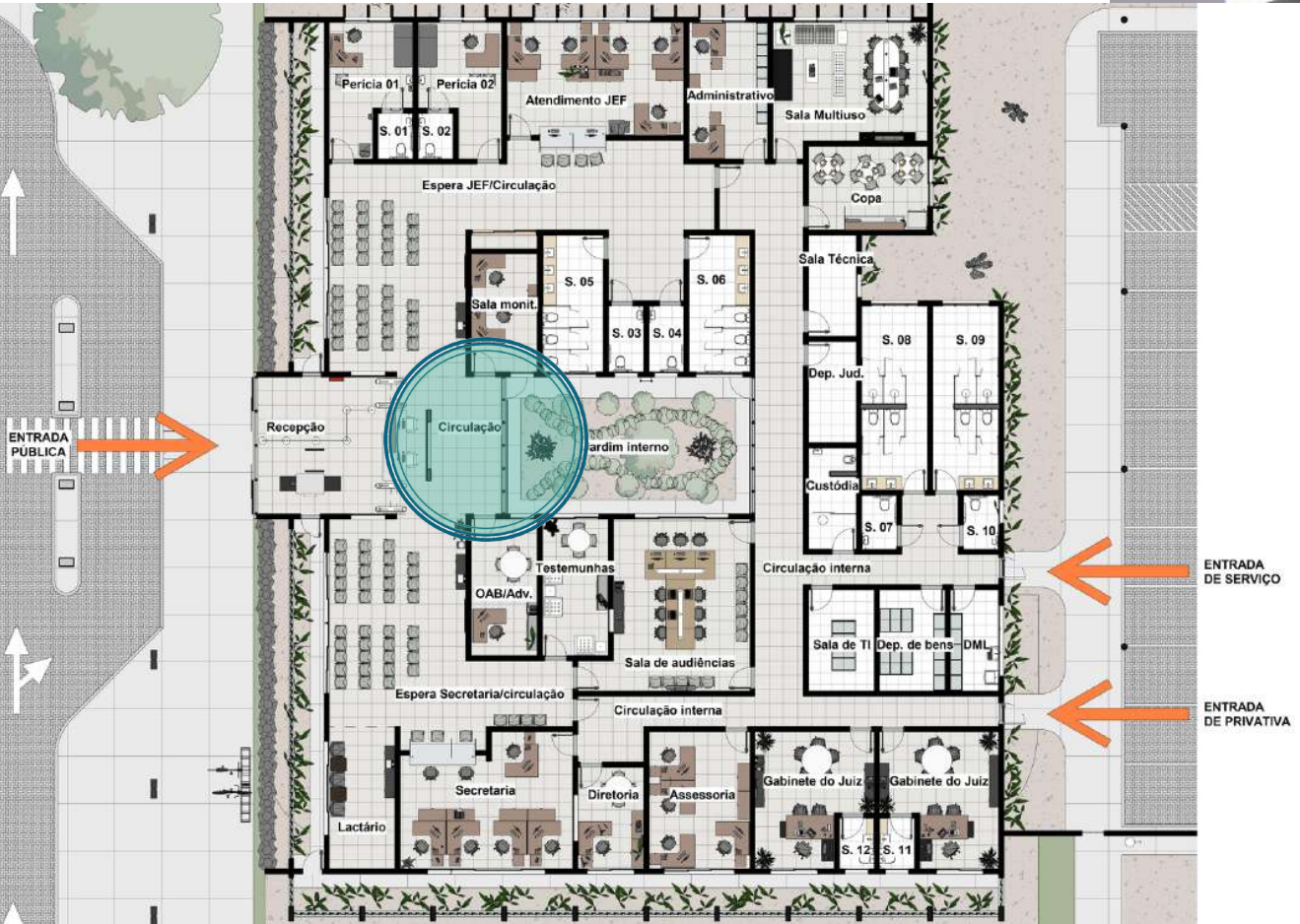

ESPERA JEF

98,13 m²

- Proximidade com as sala de perícia e sanitários públicos;
- Balcões acessíveis;
- Iluminação natural;

Capacidade máxima: 40 pessoas

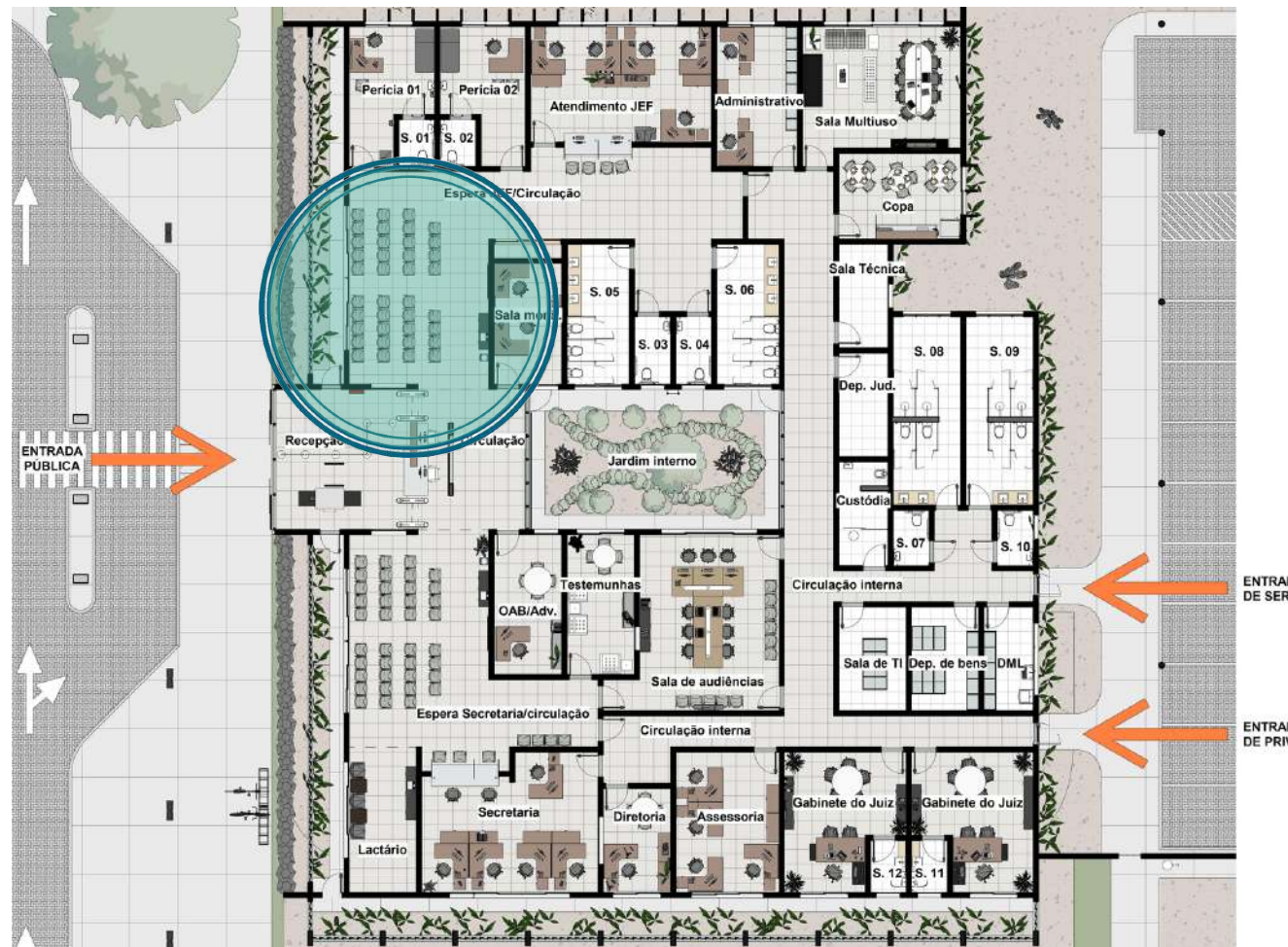

SALA DE PERÍCIA

16,94 m² + 2,93 m²

- 2 salas para perícia
- Banheiro privativo acessível em cada sala, conforme Resolução CFM 5.056/2013

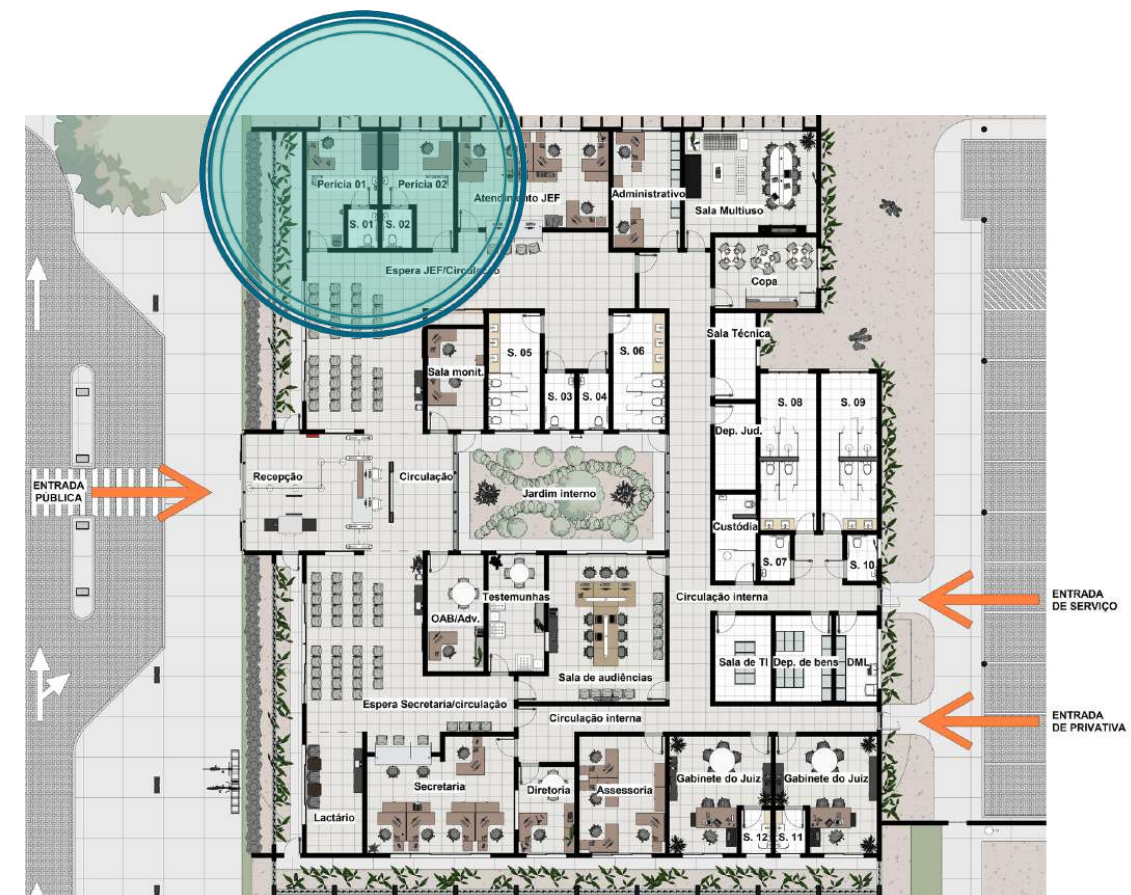

ATENDIMENTO JEF

36,10 m²

- Balcão acessível interligado com a equipe de atendimento







SALA MULTIUSO

34,05 m²



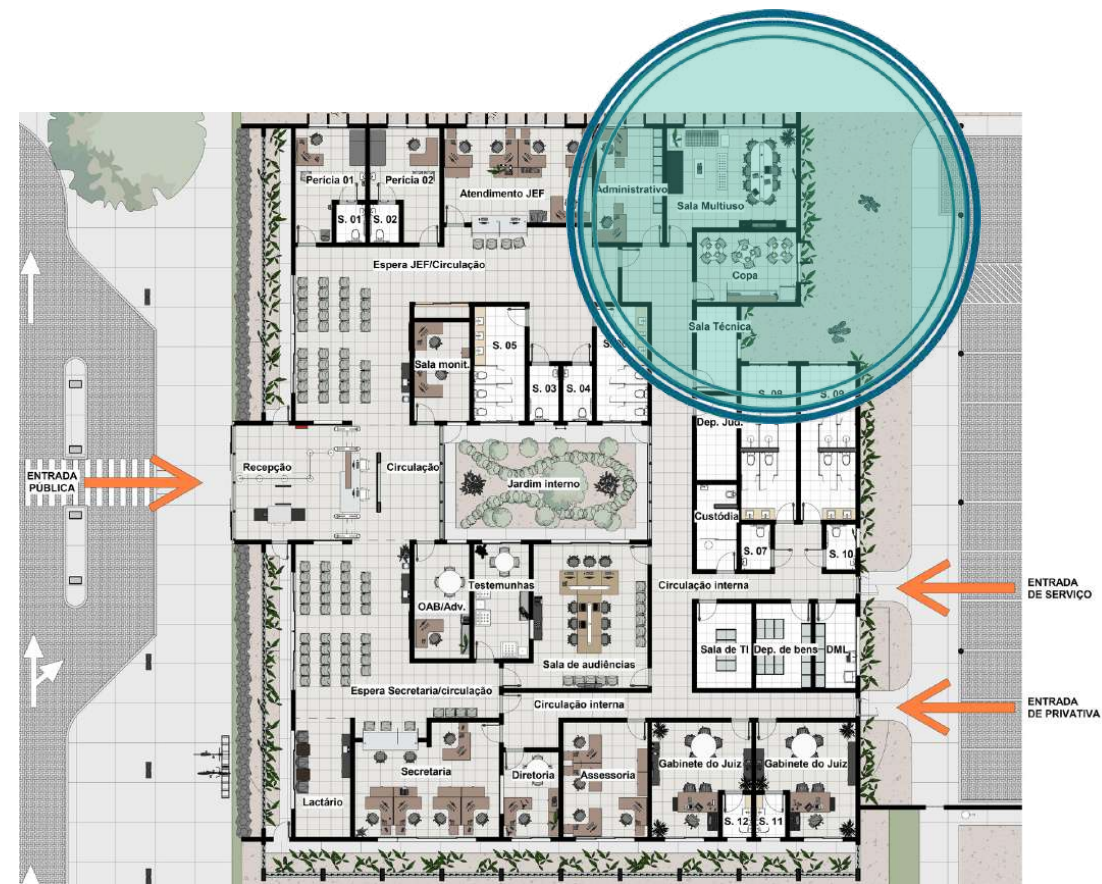





COPA

17,93 m²

- Espaço para até 12 pessoas sentadas
- Acesso para a varanda
- Acesso facilitado à sala multiuso em caso de eventos, treinamentos ou reuniões





CIRCULAÇÃO INTERNA

94,39 m²





GABINETES JUÍZES

25,29 m² + WC 3,23m²

- 2 Gabinetes
- Espaço para sala de reunião
- Banheiro privativo - com dimensões que podem facilitar a reversão para banheiro acessível

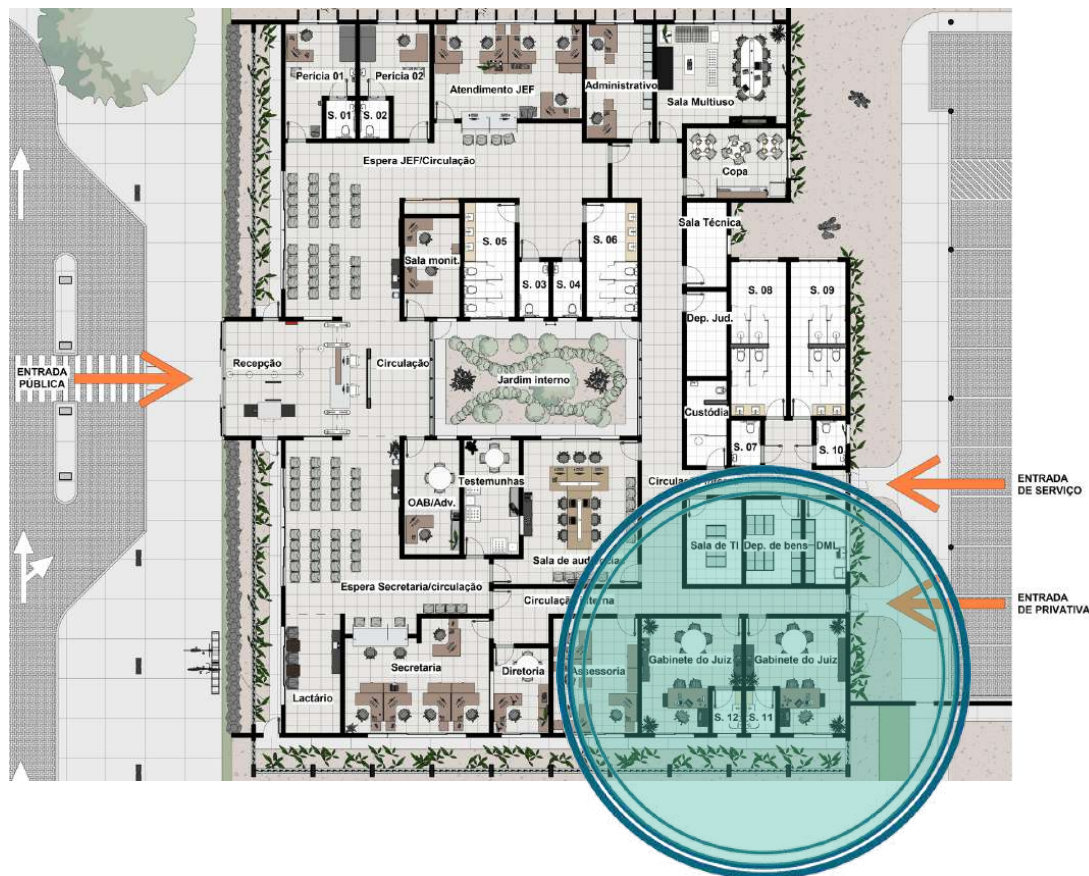



ESPERA SECRETARIA

67,88m²

- Área de recepção e atendimento ampla e acolhedora;
- Balcões acessíveis;
- Iluminação natural;
- Lactário/espço infantil;
- Capacidade máxima: 45 pessoas





SECRETARIA DA VARA

38,44 m²

- Espaço para 5 mesas de trabalho, além do balcão de atendimento
- Iluminação natural

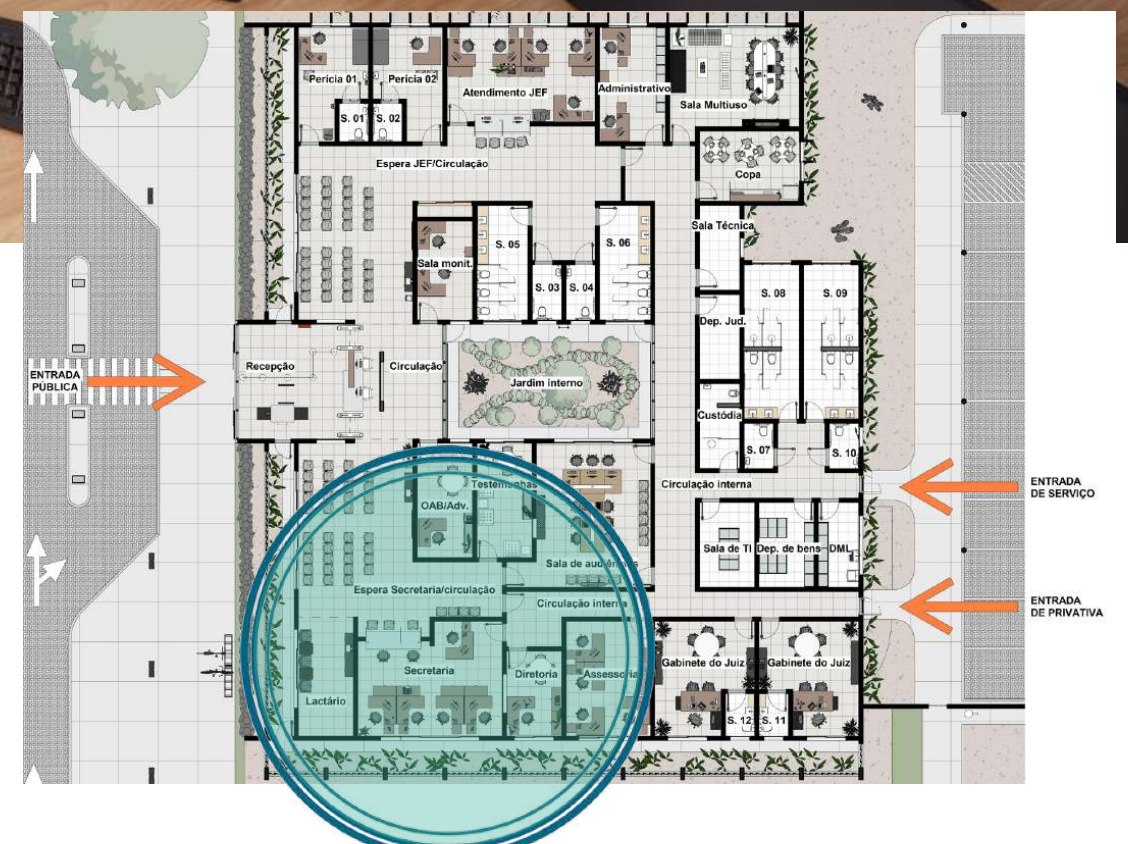



SALA DIRETORIA

12,04 m²

- Espaço para reuniões
- Comunicação visual com a secretaria

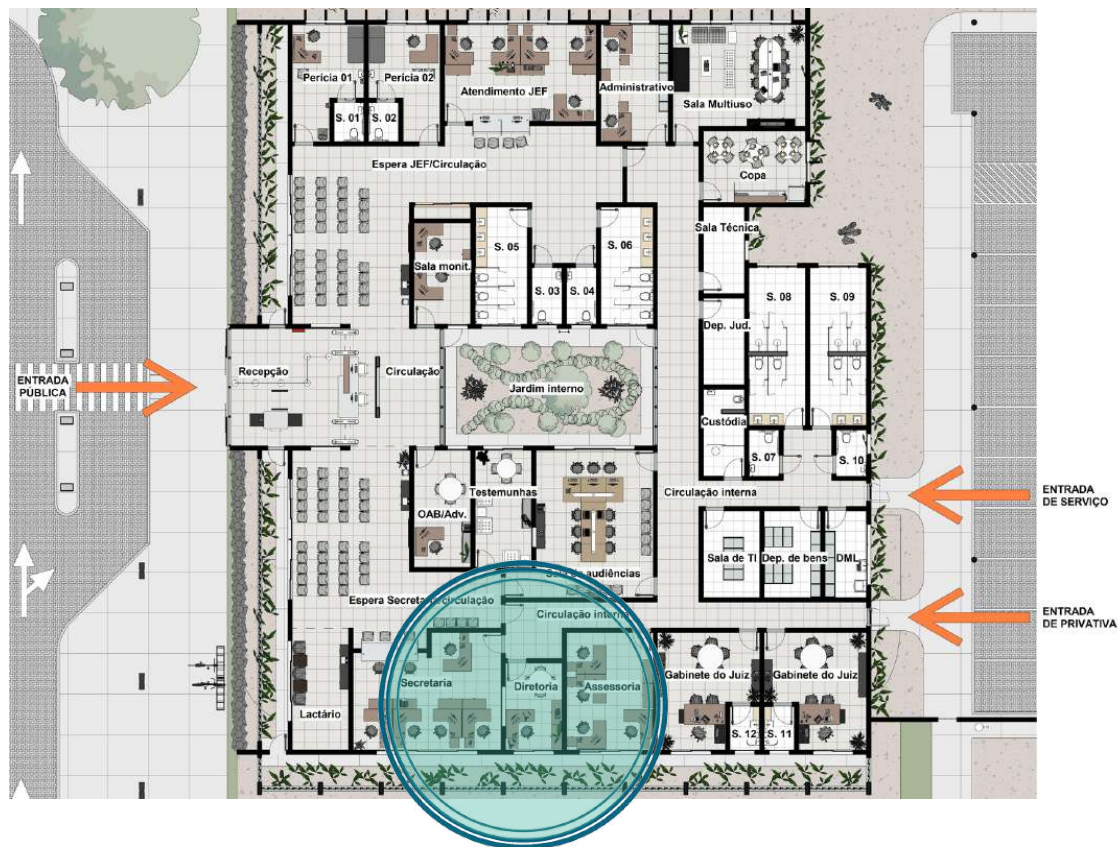

AUDIÊNCIAS

44,29 m²

- Estrutura para videoconferência
- Visor para a sala de testemunhas com película reflexiva (privacidade e segurança)

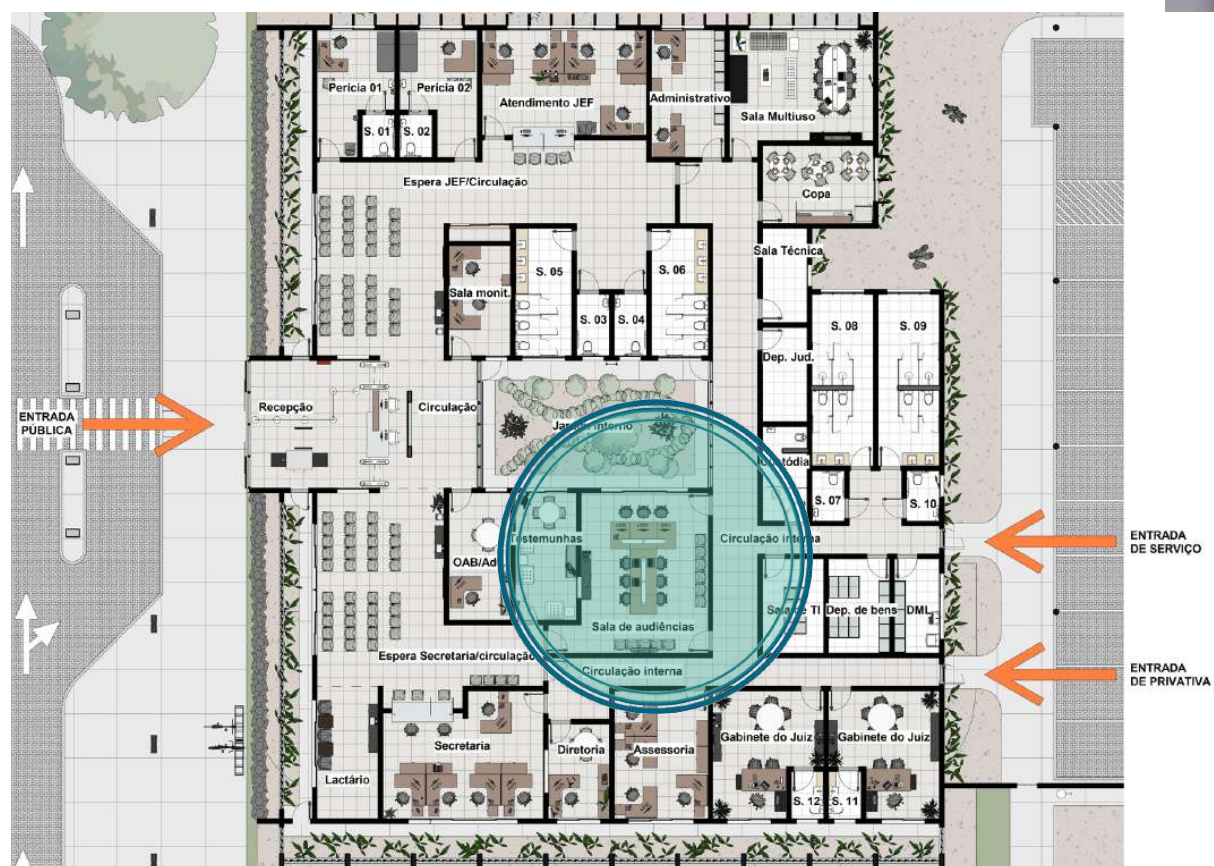





SALA DE TESTEMUNHAS/ MULTIUSO

16,24 m²

- Espaço para testemunhas, com visor para reconhecimento de réus
- Pode ser usado por advogados com clientes, antes das audiências

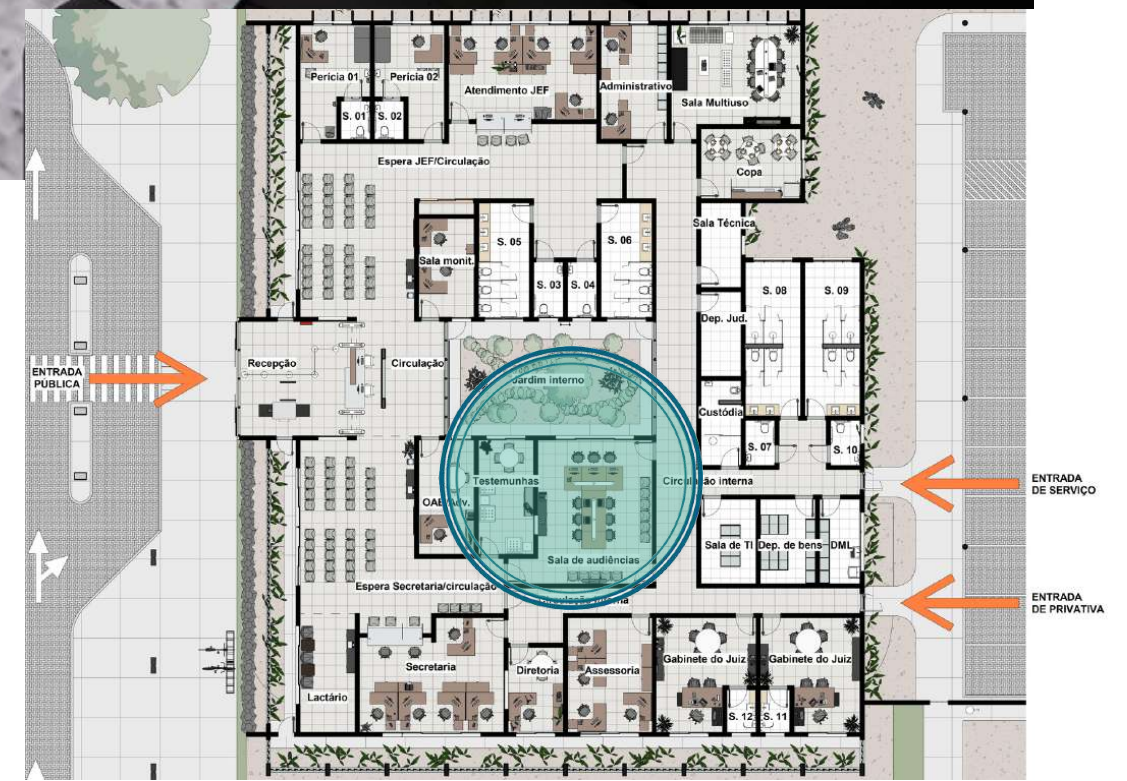



SALA DA OAB

16,24 m²

- Espaço de trabalho destinado a Advogados

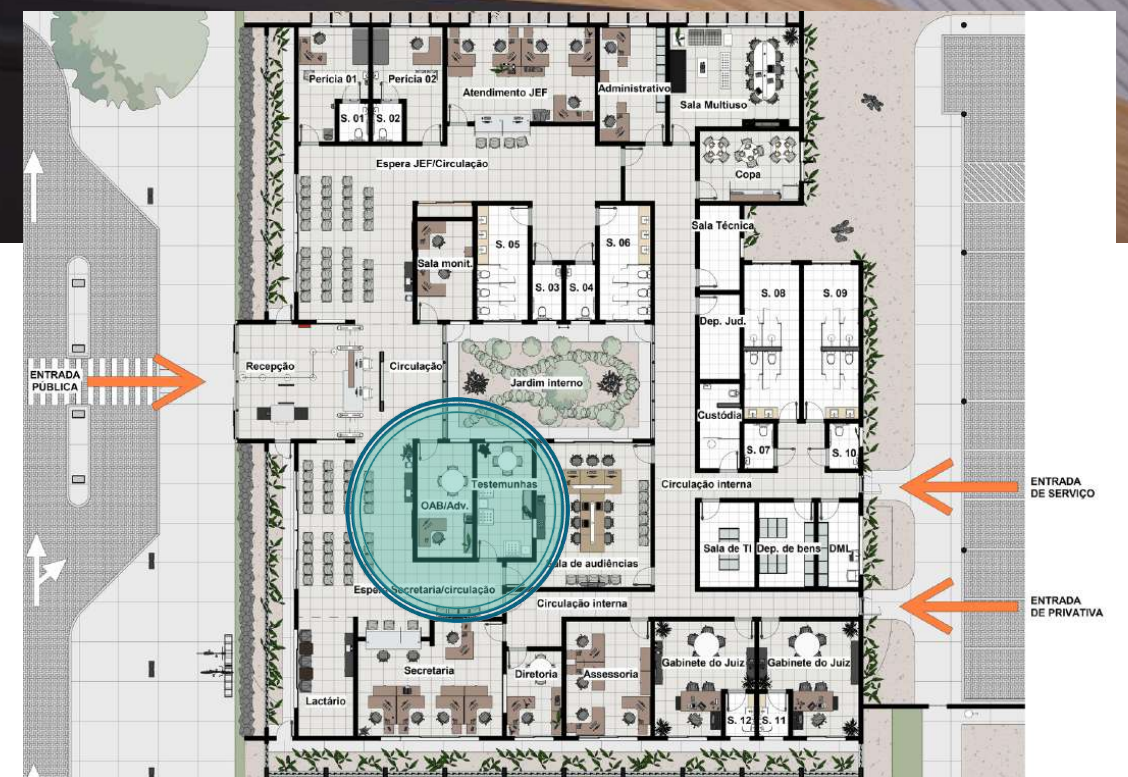





CONSELHO DA JUSTIÇA FEDERAL
SECRETARIA DE GESTÃO DE OBRAS
OUT 2023

DÚVIDAS OU SUGESTÕES



FALE COM A GENTE:



61 3322-7090



obras@cjf.jus.br